ELENGORN REALTORS
VALLARTA • NAYARIT

Aldea Hortus 109 B

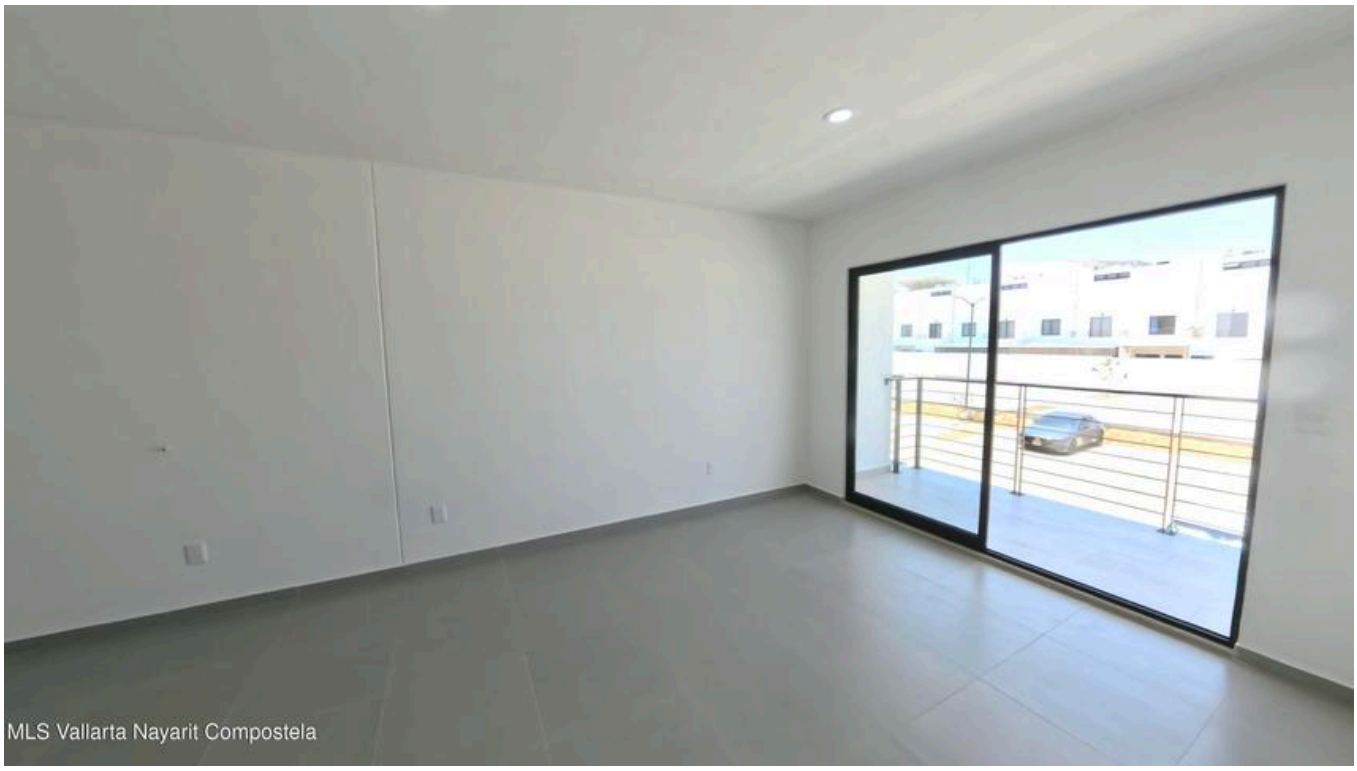







DETALLES DE LA PROPIEDAD

Price: **$ 135,294 USD**

Location: **EL TONDOROQUE**

Tipo:	Condominios	Recámaras:	2 hab
Baños:	2	BuildingAreaTotal:	882.31
PrimaryView:	Street	SecondaryView:	Terrace
PetFriendly:	✓		

Elengorn Relators, lanzado en 2010 por Sarah Elengorn, es una agencia independiente de bienes raíces que ofrece más de una década de experiencia en Puerto Vallarta y la Riviera Nayarit.

Footer location | Footer contact