ELENGORN REALTORS
VALLARTA • NAYARIT

Condo Altea 401-C





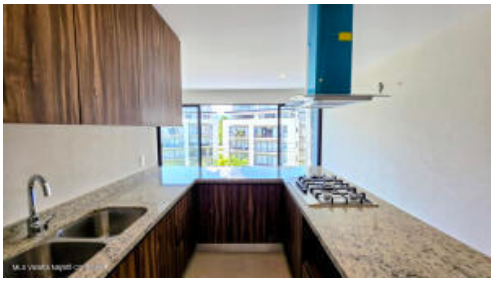



DETALLES DE LA PROPIEDAD

Price: **$ 225,000 USD**

Location: **LA FLORESTA**

Tipo:	Condominios	Recámaras:	3 hab
Baños:	2	BuildingAreaTotal:	1167.13
PrimaryView:	Pool	SecondaryView:	Garden
PetFriendly:	✓	Parking:	Parking on Property

Elengorn Relators, lanzado en 2010 por Sarah Elengorn, es una agencia independiente de bienes raíces que ofrece más de una década de experiencia en Puerto Vallarta y la Riviera Nayarit.

Footer location | Footer contact