ELENGORN REALTORS
VALLARTA • NAYARIT

Condomar 601





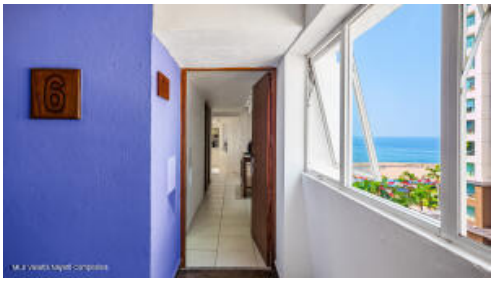



DETALLES DE LA PROPIEDAD

Price: **$ 139,999 USD**

Location: **GRAN VENETIAN – ICON AREA**

Tipo:	Condominios	Recámaras:	2 hab
Baños:	✓	BuildingAreaTotal:	732
PrimaryView:	Beach	SecondaryView:	Ocean
PetFriendly:	✓	Parking:	Street
Beachfront:	✓		

Elengorn Relators, lanzado en 2010 por Sarah Elengorn, es una agencia independiente de bienes raíces que ofrece más de una década de experiencia en Puerto Vallarta y la Riviera Nayarit.

Footer location | Footer contact