ELENGORN REALTORS
VALLARTA • NAYARIT

Girasol Sur 317







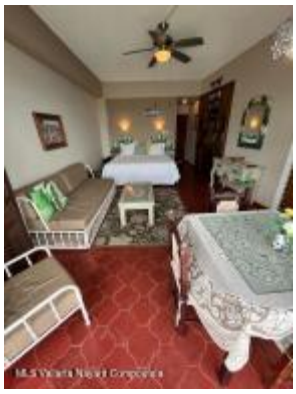

DETALLES DE LA PROPIEDAD

Price: **$ 249,900 USD**

Location: **PLAYA GEMELAS**

Tipo:	Condominios	Baños:	✓
BuildingAreaTotal:	489.58	PrimaryView:	Ocean
SecondaryView:	City	PetFriendly:	✓
Parking:	Parking on Property	Beachfront:	✓

Elengorn Relators, lanzado en 2010 por Sarah Elengorn, es una agencia independiente de bienes raíces que ofrece más de una década de experiencia en Puerto Vallarta y la Riviera Nayarit.

Footer location | Footer contact