ELENGORN REALTORS
VALLARTA • NAYARIT

Madero 320-209

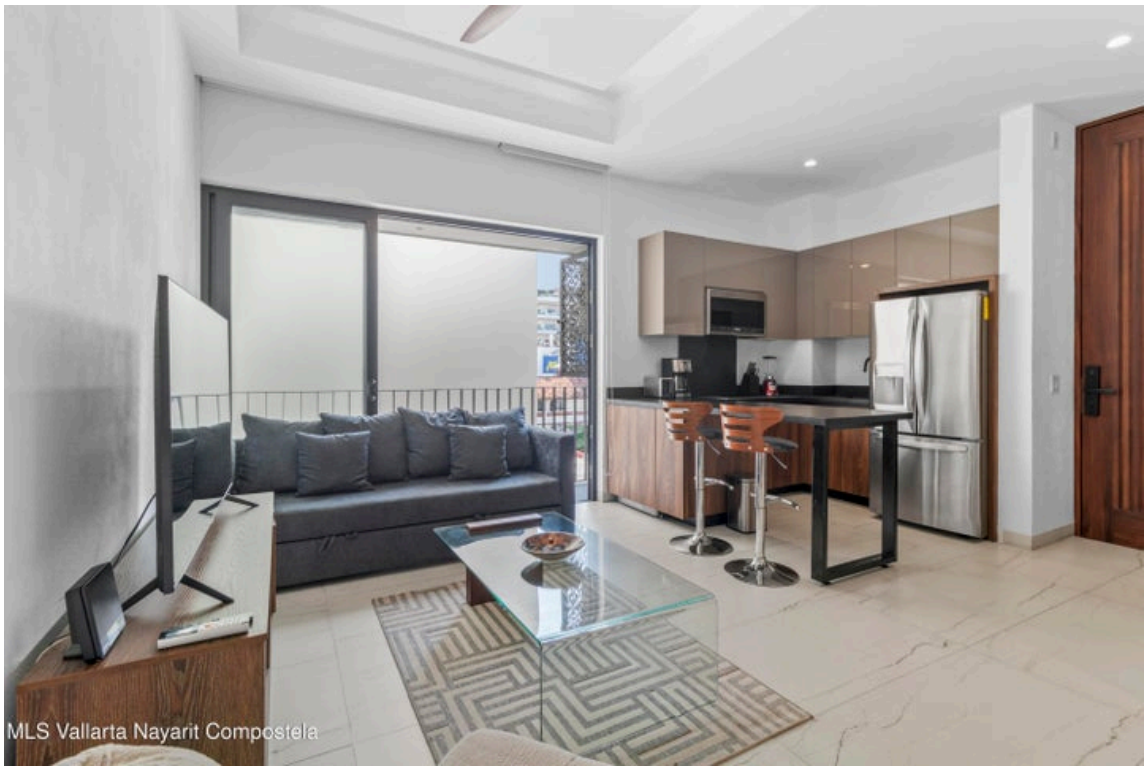



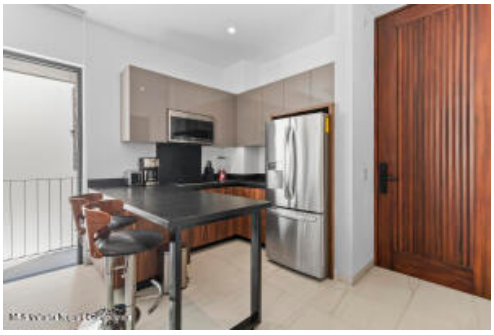



DETALLES DE LA PROPIEDAD

Price: **$ 299,000 USD**

Location: **CENTRO SOUTH**

Tipo:	Condominios	Baños:	✓
BuildingAreaTotal:	487.75	PrimaryView:	Terrace
SecondaryView:	Terrace	PetFriendly:	✓
Parking:	Street		

Elengorn Relators, lanzado en 2010 por Sarah Elengorn, es una agencia independiente de bienes raíces que ofrece más de una década de experiencia en Puerto Vallarta y la Riviera Nayarit.

Footer location | Footer contact